แสดงภาพ และรายละเอียดของการปฏิบัติงาน

งานสอบสวน ประจำเดือน ธันวาคม 2567

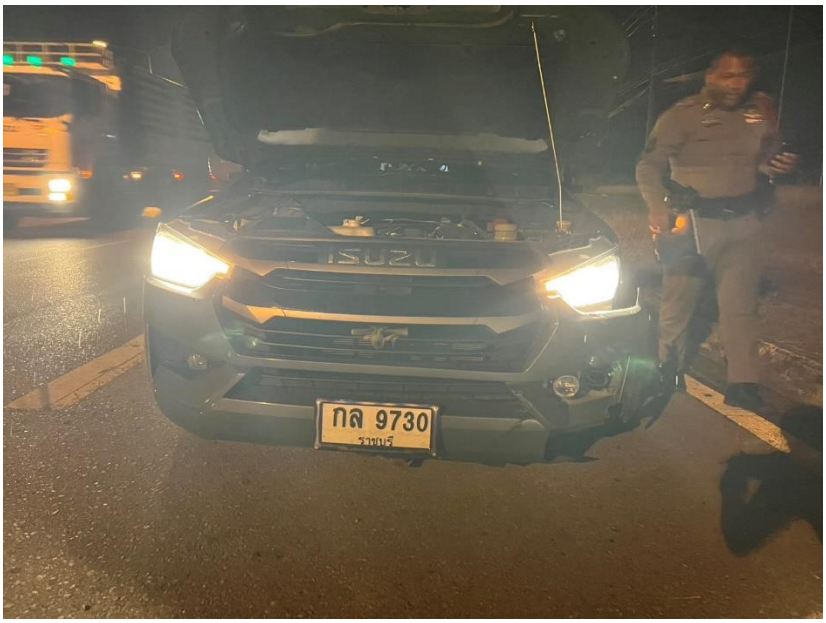

เมื่อวันที่ 2 ธันวาคม 2567 เวลาประมาณ 19.00 น. ร.ต.ท.ปวริศ สิริวัฒน์ รองสว.(สอบสวน)ฯ ได้รับแจ้งเหตุมีรถยนต์เฉี่ยวชนกันทำให้ได้รับความเสียหายมีผู้ได้รับบาดเจ็บที่เกิดเหตุพบรถยนต์และรถจักรยานยนต์ จอดอยู่ข้างทางตรวจสอบพบเจ้าของรถยนต์ให้การกับเจ้าหน้าที่ ส่วนคนขับขี่รถจักรยานยนต์ได้รับบาดเจ็บนำส่งโรงพยาบาลบางสะพานน้อย

เหตุเกิดถนนเพชรเกษม ม.3 ต.ช้างแรก อ.บางสะพานน้อย จ.ประจวบคีรีขันธ์ ทำแผนที่เกิดเหตุถ่ายภาพไว้เป็นหลักฐาน เพื่อทำการสอบสวนสอบสวนและดำเนินการกับผู้กระทำการตามกฎหมายต่อไป