ผลการปฏิบัติราชการ

สายงานป้องกันปราบปราม

แผนการดำเนินงานป้องกันปราบปรามอาชญากรรม สถานีตำรวจภูธรบางสะพานน้อย

ประจำปีงบประมาณ พ.ศ.๒๕68

แผนงาน/กิจกรรม	สรุปสาระสำคัญของกิจกรรม	วิธีการดำเนินการ	งบประมาณ	ระยะเวลาดำเนินงาน	ผู้รับผิดชอบ
1 ด้านป้องกันปราบปราม	1.พัฒนาระบบสายตรวจให้มีประสิทธิภาพแลสอดคล้อกับพื้นที่	จัดตั้งศูนย์บริหารงาน ป้องกันปราบปราม กลไกสำคัญ ขับเคลื่อนการดูแลความปลอดภัย ในชีวิตและทรัพย์สิน ให้แก่ประชาชน จัดชุดปฏิบัติการสายตรวจ และ จัดทำ แผนการตรวจให้สอดคล้องกับสถานการณ	ปกติของหน่วย	ปีงบประมาณ 68	งานป้องกันปราบปราม
	2.มีการวิเคราะห์อาชญากรรมในทุก ระดับ มีการเตรียมการวางแผนก่อนเกิดเหตุ และถอดบทเรียนสร้าง ต้นแบบการปฏิบัติ	ประชุมวิเคราะห์อาชญากรรมทุกสัปดาห์	ปกติของหน่วย	ปีงบประมาณ 68	งานป้องกันปราบปราม
	3. จัดเก็บข้อมูลบุคคล ท้องถิ่น ให้ครอบคลุมทุกมิติเพื่อใช้ประโยชน์ในการป้องกันเหตุ	บันทึกข้อมูลลงระบบ CRIME	ปกติของหน่วย	ปีงบประมาณ 68	ธุรการ งานป้องกันปราบปราม
	4. ระดมกวาดล้าง ขุดรากถอนโคน ยาเสพติด อาชญากรรมที่เป็นภัยสังคม และสร้างความเดือดร้อนเอารัดเอาเปรียบประชาชน	ระดมกวาดล้างรอบเดือน และช่วงเทศกาลที่สำคัญ	ปกติของหน่วย	ปีงบประมาณ 68	งานป้องกันปราบปราม
	5. ควบคุม ลดความรุนแรงของอาชญากรรม เพื่อให้ประชาชนรู้สึกว่าไม่เป็นภัยคุกคาม	-Stop Walk & Talk การตรวจพบปะประชาชน - การปรากฏกายของเจ้าหน้าที่	ปกติของหน่วย	ปีงบประมาณ 68	งานป้องกันปราบปราม
	6. พัฒนาระบบศูนย์รับแจ้งเหตุทุกระดับ สามารถตอบสนองเหตุเข้าช่วยเหลือและแก้ไขสถานการณ์	- ใช้ระบบรับแจ้งเหตุศูนย์วิทยุ 191 - ศูนย์วิทยุ สภ.บางสะพานน้อย 24 ชั่วโมง	ปกติของหน่วย	ปีงบประมาณ 68	งานป้องกันปราบปราม

แผนงาน/กิจกรรม	สรุปสาระสำคัญของกิจกรรม	วิธีการดำเนินการ	งบประมาณ	ระยะเวลาดำเนินงาน	ผู้รับผิดชอบ
2 ด้านการเพิ่มประสิทธิภาพ	1.ใช้เทคโนโลยีเพื่อเพิ่มประสิทธิภาพในการป้องกันเหตุ	นำระบบ POLICE 4.0 ใช้ผ่านสมาร์ทโฟน การตรวจจุดเสี่ยงจุดล่อแหลม	ปกติของหน่วย	ปีงบประมาณ 68	งานป้องกันปราบปราม
	2.เพิ่มประสิทธิภาพ ยกระดับขีดความสามารถ พร้อมทั้ง จัดหาอุปกรณ์เครื่องมือ เครื่องใช้ที่จำเป็น และ พอเพียง ให้แก่เจ้าหน้าที่ ตำรวจที่ปฏิบัติงานป้องกัน ปราบปราม	การฝึกประจำสัปดาห์ทุกวันพุธ	ปกติของหน่วย	ปีงบประมาณ 68	งานป้องกันปราบปราม
3 ด้านประสานความร่วมมือ	1.เสริมสร้างการมีส่วนร่วม เครือข่าย ภาคประชาชนทุกภาคส่วน โดย เน้นให้ชุมชนเข้ามา มีส่วนร่วม เพิ่มช่องทางการรับแจ้ง สร้าง จิตสำนึกให้ประชาชนร่วมกันรับผิดชอบในการป้องกันและแก้ปัญหาอาชญากรรม	-บูรณาการทุกภาคส่วน ในพื้นที่ - พบปะผู้นำชุมชน ดำเนินกิจกรรมต่าง ๆในการป้องกันอาชญากรรม -จัดทำกลุ่มไลน์ ต่าง ๆเพื่อแสวงหาความร่วมมือ -ดำเนินกิจกรรมจิตอาสา	ปกติของหน่วย	ปีงบประมาณ 68	ธุรการ งานป้องกันปราบปราม
	2.ผลักดันให้มีมาตรการทางกฎหมาย ระเบียบ คำสั่ง ข้อบังคับที่ เอื้ออำนวยต่อการทำงาน ด้านประสานความร่วมมือ	-บังคับใช้กฎหมาย โดยร่วมกับหน่วยงานต่างที่เกี่ยวข้อง ตาม พรบ. ต่าง ๆ	ปกติของหน่วย	ปีงบประมาณ 68	งานป้องกันปราบปราม

ภาพประกอบกิจกรรม

เดือน ก.พ. 2568

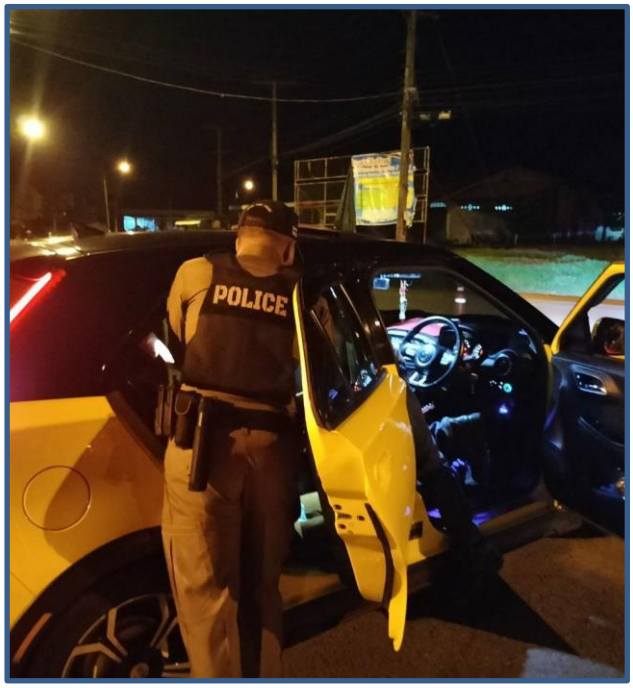

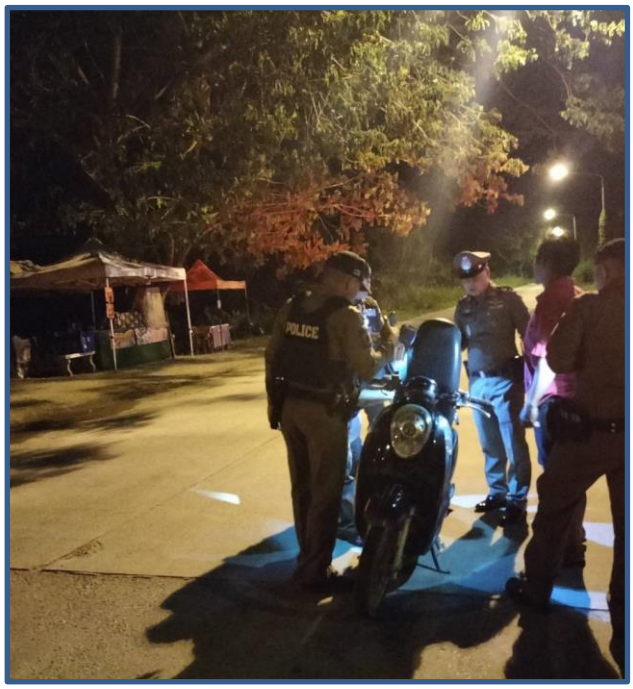

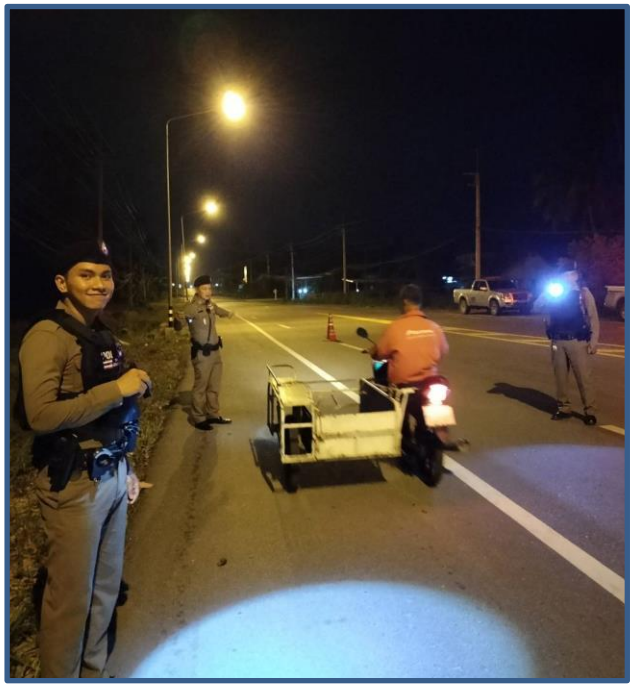

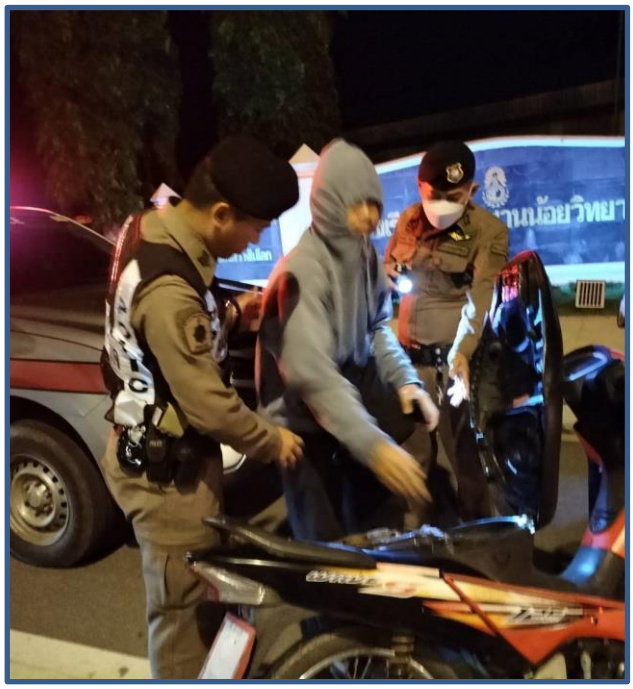

พ.ต.ท.ธนูศักดิ์ แสงจันทร์ สวป.สภ.บางสะพานน้อย พร้อมสายตรวจรถยนต์พร้อมกำลัง ตั้งจุดตรวจจุดสกัดในพื้นที่รับผิดชอบ ตามมาตรการป้องกันปราบปรามอาชญากรรมและมาตรการป้องกันการแข่งรถในทาง ในพื้นที่รับผิดชอบของ สภ.บางสะพานน้อย